Omverdensanalyse for landbrugets afsætning 2030

Søren Bisp, ph.d.

SEGES Future Farming, Strategi & Vækst

sobi@seges.dk – 21 789 777

Klik her for download af analyse fra seges.dk

SEGES

89 faktorer i vores omverden der kan få betydning for landbrugets afsætning

- Screening af 100vis af kilder… WEF, FAO, McKinsey, de største koncerner, L&F, universiteter, investoranalyser, politiske analyser etc.

- Kategoriseret i seks områder

- 89 faktorer vurderet på sandsynlighed 2030 og forventet effekt på afsætning

SEGES Thise WORLD RESOURCES INSTITUTE dlg Arla Danish Crown LANDBRUG FØDEVARER

Overraskende?

- Indsigterne er kendte… det er sammenstillingen der viser muligheder og retning
- Fødevarekoncerner og detailhandel accelererer udviklingen
- At tale om verden og om forandringer giver sprog til vision, strategi og handling

89 faktorer

teknologi…

Stamceller opformeret til animalsk protein

Plant biologicals for vækstfremmere og planteværn

CRISPR for klima-robusthed

Vertical farming for friskhed og farma

økonomi…

Pensions-kasser og kapitalfonde søger grønne investeringer

IKEA, Danone, Nestlé, McDonald's, Walmart formulerer krævende programmer for bæredygtig udvikling

Privat og offentlig forskning målrettet landbruget stiger

Verdens velstand findes i Asien

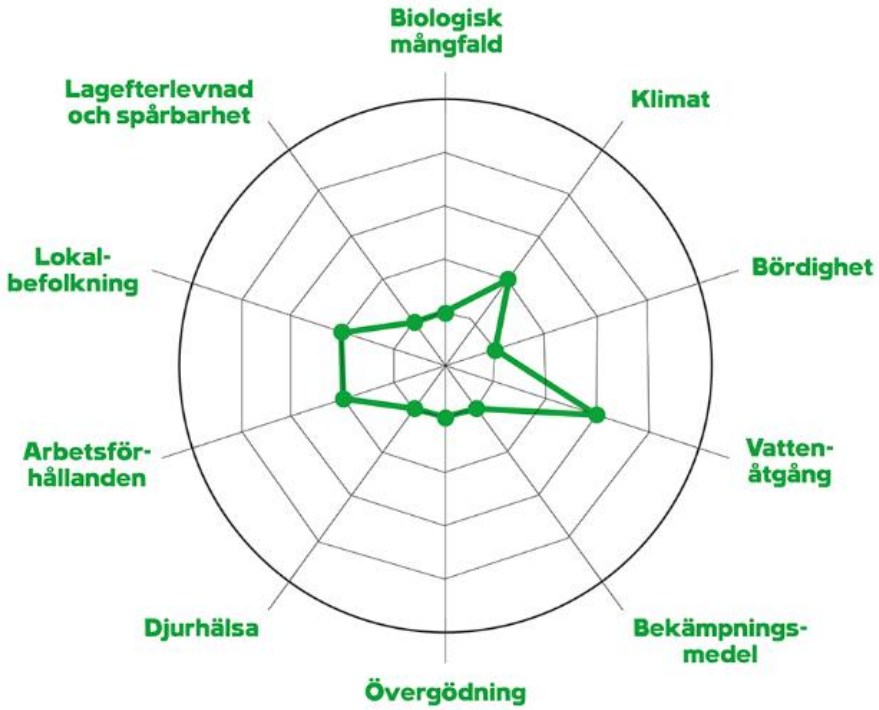

23 juni, 2020 • Pressmeddelande

Coop inför hållbarhetsdeklarationer på alla livsmedel

> Der vil i 2030 være klima-mærkninger på alt og det vil på fødevaresiden udfordre økologien
>
> *Niels Dengsø, Landmand og best. formand DLG/AP Pension*

> Tendenserne i København, i Amsterdam, i Tokyo… det er de samme… lokale udlægninger af hvad der er bæredygtigt…
>
> *Peder Gerhardt Jessen, salgs- og marketingdirektør, Thise Mejeri*

Politik og lovgivning

… muligheder for landbrugets afsætning frem mod 2030

EU-politiske tiltag for omlægning til **CIRKULÆR ØKONOMI,** mere økologi, flere proteinafgrøder og mere natur

Krav til harmoniseret **DOKUMEN-TATION** for bæredygtig udvikling

EU GREEN DEAL i front for at beskytte forbrugerne og redde planeten

Global handel udfordres af **ISOLATIONISME**

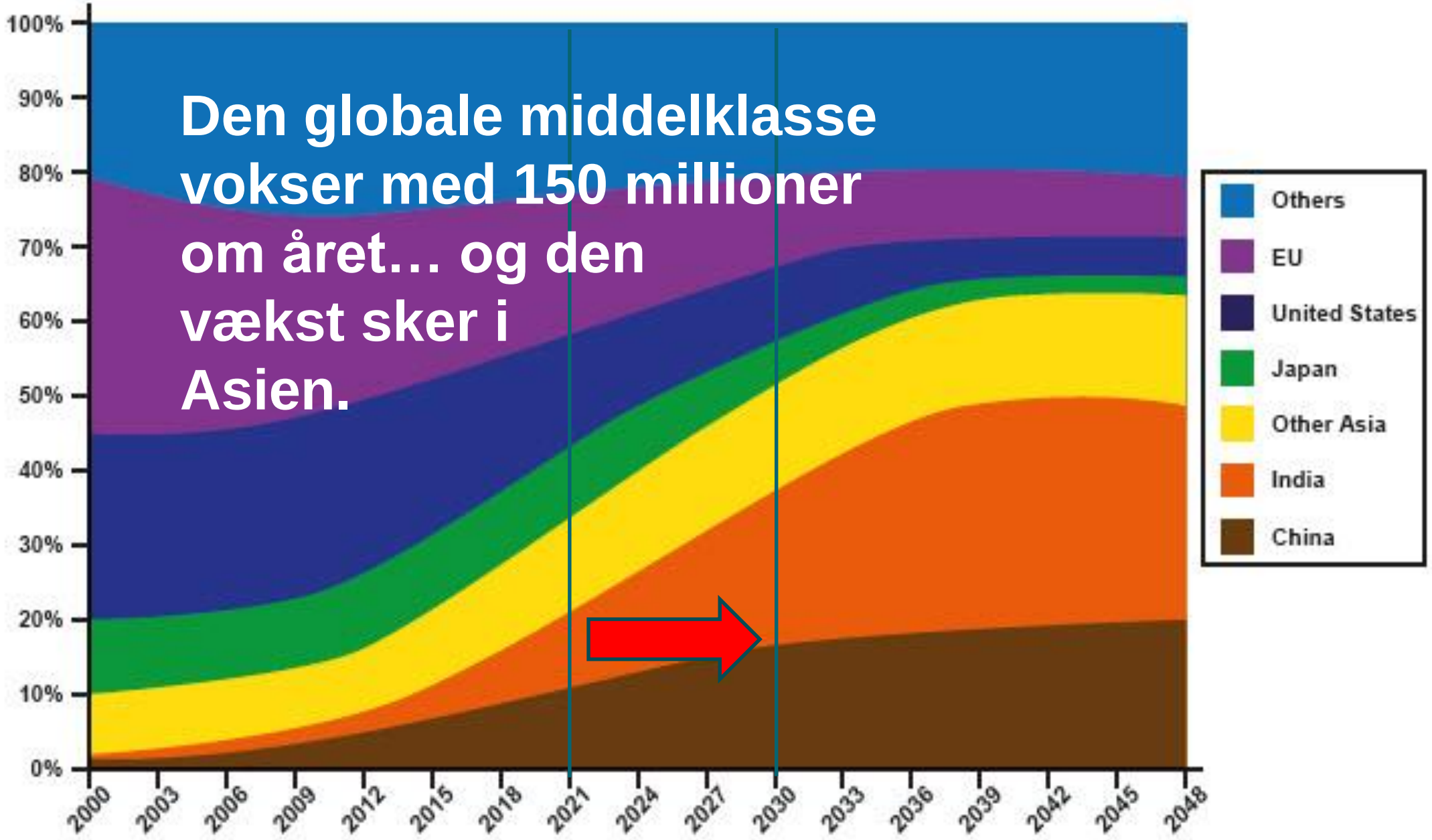
Den globale middelklasse vokser med 150 millioner om året… og den vækst sker i Asien.
100%
90%
80%
70%
60%
50%
40%
30%
20%
10%
0%
2000
2003
2006
2009
2012
2015
2018
2021
2024
2027
2030
2033
2036
2039
2042
2045
2048
Others
EU
United States
Japan
Other Asia
India
China

Økonomi

…muligheder for landbrugets afsætning frem mod 2030

BEFOLKNINGS-VÆKST primært i et Afrika med meget svag købekraft

Råvarepriserne stagnerer eller **FALDER** svagt

Andelen af **ÆLDRE og forventet levealder stiger** markant – på hele kloden

Slut-brugeren bor i BYEN

Velstanden stiger dramatisk i **ASIEN**

For Nestlé, the future of food is rooted in plants

The Switzerland-based company is investing heavily in its Sweet Earth brand and other plant-based offerings to grow in a segment populated by heavyweight competitors and nimble upstarts.

> Digitale muligheder for personaliseret forbrug, der øger sundhed, betyder at du kan se, hvilket aftryk du laver på dig selv og klimaet
> *Anders Hvid, Dare Disrupt*

> Måske DEN nye trend er produkter der taler ind i ”jeg er indsigtsfuld”, ”jeg handler”, ”jeg er ansvarlig”… individaspektet i bæredygtighed
> *Thomas Højsager*
> *Global Insights Mgr, Arla Foods*

Sociokultur

… muligheder for landbrugets afsætning frem mod 2030

Blandt Europas unge og børnefamilier er falder forbruget af **KØD** og **MÆLK** kraftigt

PRAKTISKE måltidsløsninger og færdigretter bliver hverdagens normal

Sundhed er for mig og for **PLANETEN…** mange former

Corona-konsekvens… det **NÆRE**, det kendte…

Within five years, the world's farmers, food processors, and grocers will be able to detect dangerous contaminants effortlessly in their food. All they'll need is a cell phone or a countertop with AI sensors

"Vi skal forvente, at krav og standarder for bæredygtighed i Danmark bliver det vi vinder kunder på i Europa og videre ud i verden… og derfor skal vi være førende!

Kasper Lenbroch,
adm. dir. Danish Crown Foods

"Digitale muligheder for personaliseret forbrug, der øger sundhed, betyder at du kan se, hvilket aftryk du laver på dig selv og klimaet

Anders Hvid, Dare Disrupt

Teknologi

… muligheder for landbrugets afsætning frem mod 2030

Teknologier for sporbarhed og jord-til-bord **TRANSPARENS** er et leverandørkrav

Kostprisen for stamcellebaseret mælk og hakkekød i **BIOREAKTORER** matcher landbrugets kostpriser

IoT og AI **OPTIMERER** vores biologi, vores brug af fødevarer og vores påvirkning af planeten

”Man undervurderer i den grad alvoren af tabet af bier!
Asbjørn Børsting, adm. dir. DAKOFO

”Globalt oplever jeg muligheder for de virksomheder der kan levere på dokumenteret indsats for bæredygtig udvikling. Især ansvarligt indkøb og biodiversitet trender
Esben Lunde Larsen, Fellow in Food, Forests & Water, World Ressources Institute, WA

Miljø

… muligheder for landbrugets afsætning frem mod 2030

BIODIVERSITETENS krise udgør en réel udfordring for natur og produktion

FORURENING af jord, luft og vand… Planetens **GRÆNSER** udfordres…
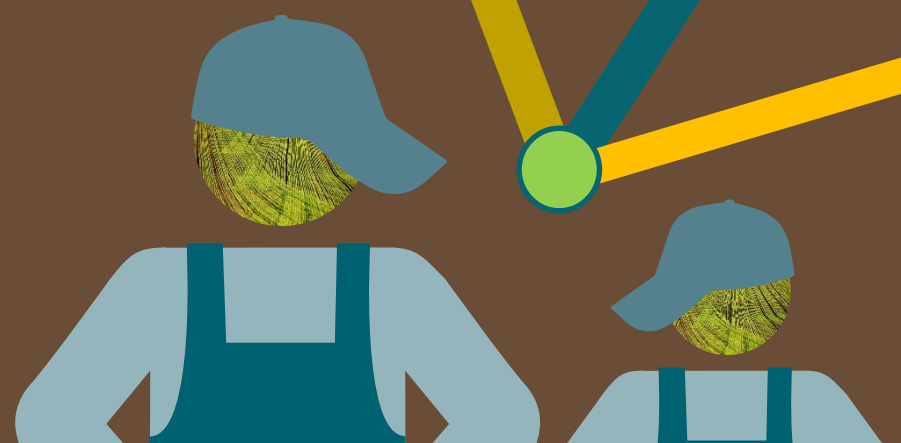
Forbruger-aktivisme… klima taler til HJERNEN og biodiversitet til HJERTET